

# 小久保線



運行曜日	運行便数	運賃
月曜日・木曜日・金曜日 (前日予約が必要です)	1日 2便 (1往復)	1乗車 300円 (均一)

- 利用方法
- 川平区方面 ↔ JAミルク前 予約運行(上記地図の緑色部分はデマンド方式)
  - JAミルク前 ↔ 出口 予約運行(区間は自由に乗降)
  - 出口 ↔ ほほえみ館 予約運行(停留所で乗降)
- 【予約先 宮交タクシー ☎42-1117 前日午後3時までにご連絡してください】

■ 運行ダイヤ

		往路		復路	
区域運行 鹿児島方面	鹿児島区	8:20 対象 区域内 出発時間	ほほえみ館	11:22	区域運行 鹿児島方面
	川平区		希望の店前	11:24	
			農協前	11:25	
下出口	高原駅	11:26			
	川井田医院前	11:27			
	役場前	11:28			
	JAミルク前	8:44	郵便局前	11:29	
	出口	8:45	高原	11:30	
	LaLaきりしま	8:48	LaLaきりしま	11:33	
	高原	8:50	出口	11:35	
	郵便局前	8:51	JAミルク前	11:36	
	役場前	8:52			
	川井田医院前	8:53	鹿児島区	11:38 以降	
	高原駅	8:54	川平区		
	農協前	8:55	下出口		
	希望の店前	8:56			
	ほほえみ館	8:58			

# 後川内線



運行曜日	運行便数	運賃
火曜日・金曜日・土曜日	1日 4便 (2往復)	1乗車 300円 (均一)

## ■利用方法

- ・東原 ↔ 出口西部 定時運行(この区間は自由に乗降:予約不要)
- ・出口西部 ↔ ほほえみ館 定時運行(停留所で乗降:予約不要)

## ■運行ダイヤ

路線	往路		路線	復路	
	①	②		③	④
東原	8:15	9:10	ほほえみ館	11:10	12:00
鍋倉	8:16	9:11	希望の店前	11:12	12:02
温水平	8:17	9:12	農協前	11:13	12:03
小岩屋	8:18	9:13	高原駅	11:14	12:04
下公民館	8:19	9:14	川井田医院前	11:15	12:05
地蔵原	8:21	9:16	役場前	11:16	12:06
石ヶ野	8:23	9:18	郵便局前	11:17	12:07
中尾	8:24	9:19	高原	11:18	12:08
西川内	8:25	9:20	LaLaきりしま	11:20	12:10
入木	8:26	9:21	出口西部	11:23	12:13
木場谷	8:28	9:23	横折	11:24	12:14
横折	8:29	9:24	木場谷	11:25	12:15
出口西部	8:30	9:25	入木	11:27	12:17
LaLaきりしま	8:33	9:28	西川内	11:28	12:18
高原	8:35	9:30	中尾	11:29	12:19
郵便局前	8:36	9:31	石ヶ野	11:30	12:20
役場前	8:37	9:32	地蔵原	11:32	12:22
川井田医院前	8:38	9:33	下公民館	11:34	12:24
高原駅	8:39	9:34	小岩屋	11:35	12:25
農協前	8:40	9:35	温水平	11:36	12:26
希望の店前	8:41	9:36	鍋倉	11:37	12:27
ほほえみ館	8:43	9:38	東原	11:38	12:28



# 湯之元蒲牟田線



川原口から川井田  
 医院前までの間は  
 乗降自由

運行曜日	運行便数	運賃
水曜日・土曜日	1日 2便 (1往復)	1乗車 300円 (均一)

## ■利用方法

- ・川原口 ↔ 川井田医院前 定時運行(この区間は自由に乗降:予約不要)
- ・川井田医院前 ↔ 高原 定時運行(停留所で乗降:予約不要)

## ■運行ダイヤ

往路		復路	
川原口	8:20	LaLaきりしま	11:30
さつま地鶏屋前	8:23	高原	11:32
極楽温泉前	8:24	郵便局前	11:33
血捨之木	8:25	学校前	11:34
御池の湯前	8:27	高原上町	11:35
湯之元集落センター前	8:28	希望の店前	11:36
湯之元温泉前	8:30	農協前	11:37
宇都	8:31	高原駅	11:38
蒲牟田橋	8:34	ほほえみ館	11:39
蒲牟田活性化センター前	8:36	役場前	11:40
川井田医院前	8:39	川井田医院前	11:41
役場前	8:40	蒲牟田活性化センター前	11:44
ほほえみ館	8:41	蒲牟田橋	11:46
高原駅	8:42	宇都	11:49
農協前	8:43	湯之元温泉前	11:50
希望の店前	8:44	湯之元集落センター前	11:52
高原上町	8:45	御池の湯前	11:53
学校前	8:46	血捨之木	11:55
郵便局前	8:47	極楽温泉前	11:56
高原	8:48	さつま地鶏屋前	11:57
LaLaきりしま	8:50	川原口	12:00

# 常盤台線

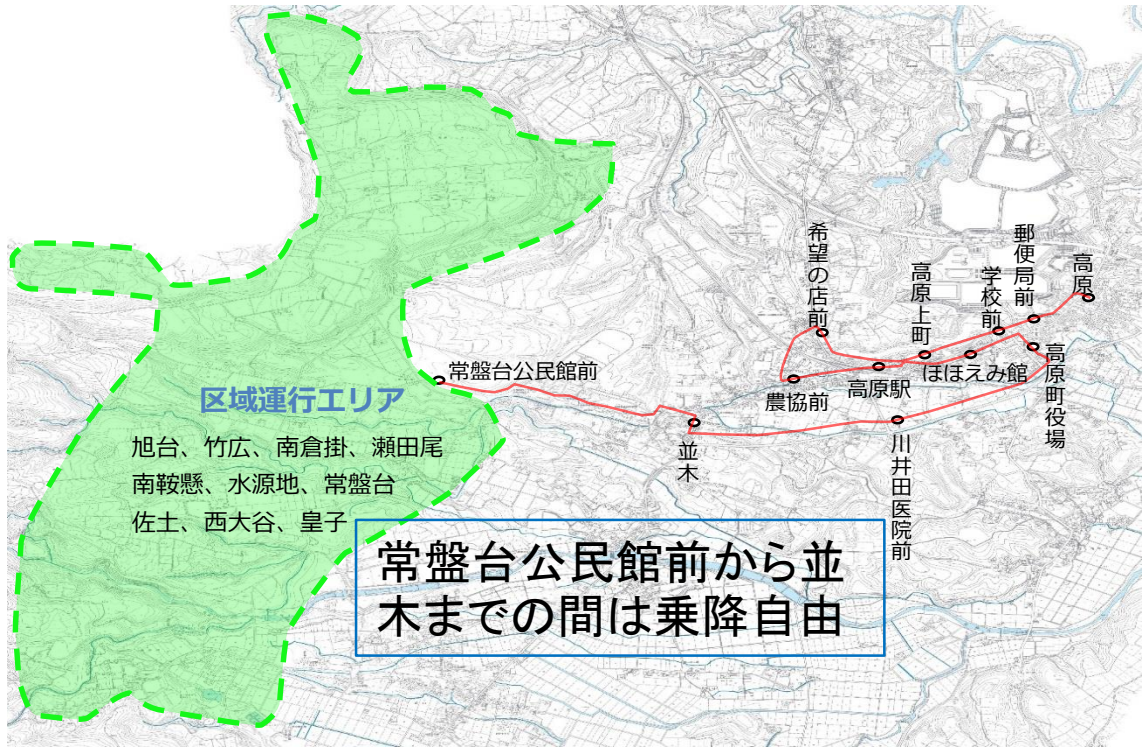

運行曜日	運行便数	運賃
月曜日・木曜日 (前日予約が必要です)	1日 2便 (1往復)	1乗車 300円 (均一)

- 利用方法
- ・常盤台方面 ↔ 常盤台公民館前 予約運行(上記地図の薄緑色部分はデマンド方式)
  - ・常盤台公民館前 ↔ 並木 予約運行(この区間は自由に乗降)
  - ・並木 ↔ 高原 予約運行(停留所で乗降)
- 【予約先 宮交タクシー ☎42-1117 前日午後3時までにご連絡してください】

■運行ダイヤ

		往路	復路	
区域運行 常盤台方面	旭台	7:50 対象 区域内 出発時間	LaLaきりしま	11:30
	竹広		高原	11:32
	南くらかけ		郵便局前	11:33
	瀬田尾		学校前	11:34
	水源地		高原上町	11:35
	常盤台		希望の店前	11:36
	佐土		農協前	11:37
	西大谷		高原駅	11:38
皇子	ほほえみ館	11:39		
	常盤台公民館前	8:29	役場前	11:40
	並木	8:31	川井田医院前	11:41
	川井田医院前	8:33	並木	11:43
	役場前	8:34	常盤台公民館前	11:45
	ほほえみ館	8:35	区域運行 常盤台方面	11:50 以降
	高原駅	8:36		
	農協前	8:37		
	希望の店前	8:38		
	高原上町	8:39		
	学校前	8:40		
	郵便局前	8:41		
	高原	8:42		
	LaLaきりしま	8:44	旭台	
			竹広	
			南くらかけ	
			瀬田尾	
			水源地	
			常盤台	
			佐土	
			西大谷	
			皇子	



# 広原線

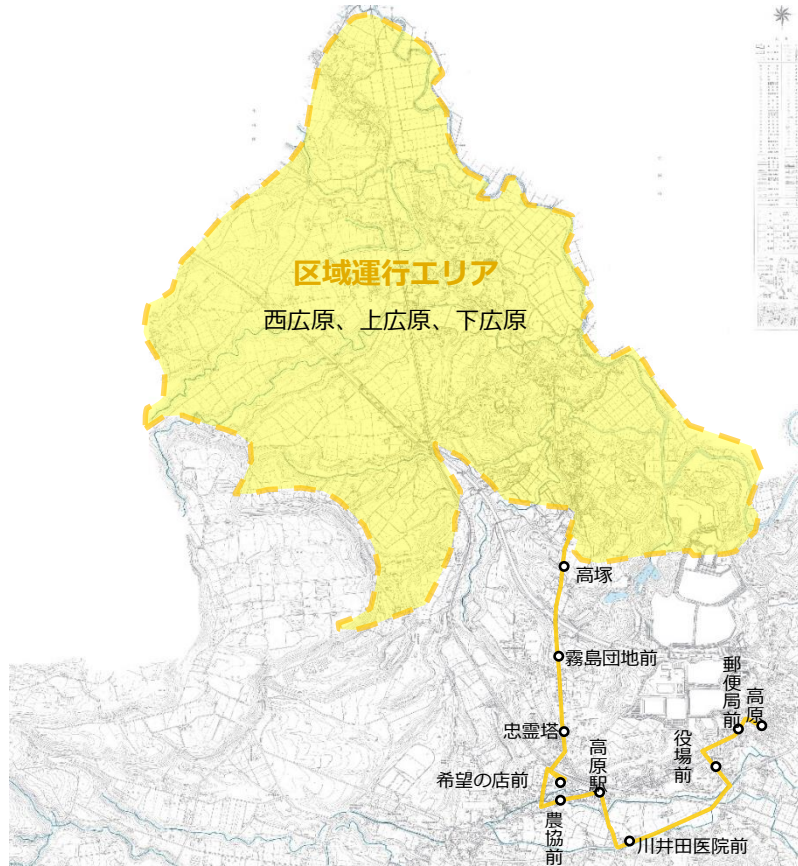

運行曜日	運行便数	運賃
月曜日・水曜日 <b>(前日の予約が必要です)</b>	1日 2便 (1往復)	1乗車 300円 (均一)

- 利用方法
- ・広原方面 ↔ 高塚 **予約運行**(上記地図の薄黄色部分はデマンド方式)
  - ・高塚 ↔ 広原方面 **予約運行**(停留所で乗降)
- 【予約先 宮交タクシー ☎42-1117 前日午後3時までにご連絡してください】**

■ 運行ダイヤ

往路		復路			
区 広 原 運 方 行 面	西広原	8:00 対象 区域内 出発時間	LaLaきりしま	12:00	
	上広原		高原	12:02	
			郵便局前	12:03	
	下広原	役場前	12:04		
		川井田医院前	12:05		
	高塚	8:30	高原駅	12:06	
	霧島団地前	8:31	農協前	12:07	
	忠霊塔	8:32	希望の店前	12:08	
	希望の店前	8:34	忠霊塔	12:10	
	農協前	8:35	霧島団地前	12:11	
	高原駅	8:36	高塚	12:12	
	川井田医院前	8:37	区 広 原 運 方 行 面	西広原	12:17 以降
	役場前	8:38		上広原	
郵便局前	8:39	下広原			
高原	8:40				
LaLaきりしま	8:42				

# まちなか循環線

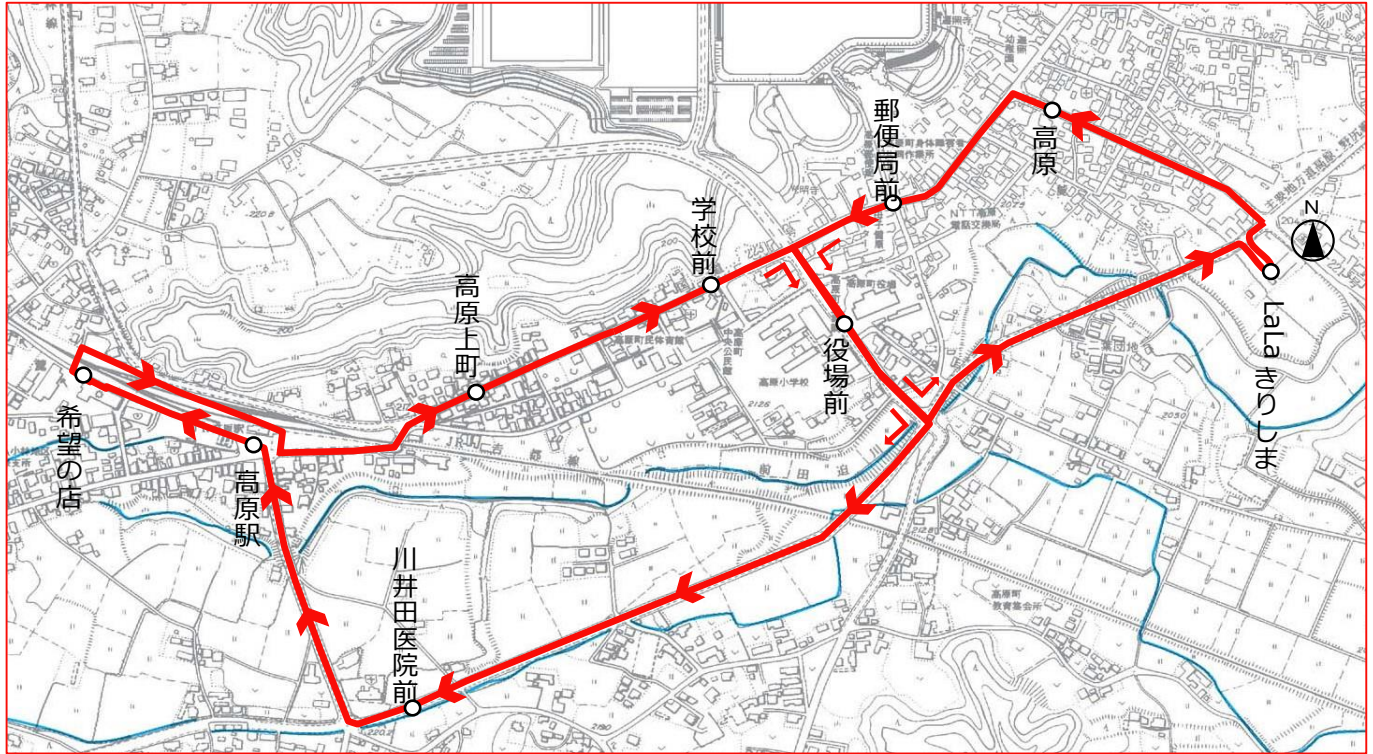

## 運行曜日

月曜日・火曜日・水曜日  
木曜日・金曜日・土曜日

## 運行便数

1日1便(巡回)

## 運賃

1乗車100円(均一)

## ■利用方法

- ・役場 ←→ 役場 定時運行(停留所で乗降)
- ・予約は必要ありません。

## ■運行ダイヤ

循環	
役場前	10:00
川井田医院前	10:01
高原駅	10:02
希望の店前	10:03
高原上町	10:04
学校前	10:05
役場前	10:09
LaLaきりしま	10:11
高原	10:13
郵便局前	10:14
役場前	10:15